Научно-производственная фирма «Фитолон» с 1990-го года занимается разработкой оригинальных технологий получения БАК (биологически активных концентратов) из отечественного растительного сырья (хвои сосны и ели, пищевых бурых водорослей, травянистых растений) и создает лечебно-профилактические средства на их основе.
В основе фундаментальные научные исследования Лесотехнической академии Санкт-Петербурга по изучению биологически активных веществ древесины.
Продукция применяется для профилактики онкологических и сердечно-сосудистых заболеваний, улучшения кроветворения, укрепления иммунитета, снижения риска ГРИППа и других ОРВИ, нормализации обмена веществ, улучшения работы ЖКТ.

Ромашка
СТОМАТОЛОГИЧЕСКИЙ МАГАЗИН

«Источник жизни - механизм регенерации»

Продукция, выпускаемая научно-производственной компанией «Фитолон», удостоена знака «Зеленый крест» Национальной организации Международного Зеленого Креста в России «За вклад в улучшение здоровья людей и выпуск полезной для здоровья человека продукции»; награждена медалями П.Эрлиха Европейской Академии Естественных наук, золотой медалью им. И.И.Мечникова РАЕН «За практический вклад в укрепление здоровья россиян».

Фитодент - Отечественные средства из растительного сырья для ухода за дёснами и слизистой полости рта, лечения пародонта и применения в хирургической практике. Содержат медные производные хлорофилла, каротиноиды, дигидрокверцетин, экстракт осиновой коры и другие БАВ (витамины А Д Е К, лютеин, аллантоин, пантенол, экстракт ламинарии, каротиноиды хвои сосны и ели, эвгенол и натрия альгинат).

В линейке: Эликсиры-концентраты, ополаскиватель для клиник (5л) или в индивидуальной упаковке (250 мл), масла для слизистых и гели для хирургии или ухода за дёснами.

В коре осины содержится большое количество полезных минералов: медь, цинк, йод, железо, кобальт и молибден. В ней присутствуют насыщенные жирные кислоты: лауриновая, бегеновая и арахиновая. Также витамины С, А; дубильные вещества, алкалоиды, полифенольные соединения, органические кислоты. Это природный антисептик, не вызывающий привыкания. Его можно применять взрослым и детям без ограничений по времени.

Хлорофилл переносит кислород и улучшает микроциркуляцию и регенерацию тканей пародонта. Обладает заживляющим, антиоксидантным и дезодорирующим действием. Экстракт ламинарии обладает реминерализующим действием, укрепляет эмаль зубов.

Все средства применяются в пародонтологической практике для лечения и профилактики пародонтита, гингивита, хейлита, при поражениях слизистой полости рта или десны, после операции. А также в ЛОР-практике или наружно при поражениях кожи у детей и взрослых.

ХИМИЯ РАЗНОЦВЕТНОЙ КРОВИ

Красная

ЛЮДИ
И БОЛЬШИНСТВО
ДРУГИХ ПОЗВОНОЧНЫХ

ГЕМОГЛОБИН

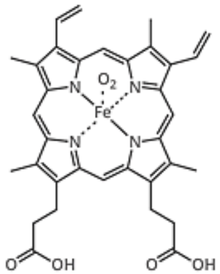

Гемоглобин состоит из четырех белковых субъединиц, каждая из которых включает гем, связывающий кислород. Гемы содержат железо и поэтому придают оксигенированной крови красный цвет. Деоксигенированная кровь темно-красная (не синяя!)

Голубая

ПАУКИ, РАКООБРАЗНЫЕ,
НЕКОТОРЫЕ МОЛЛЮСКИ,
ОСЬМИНОГИ И КАЛЬМАРЫ

ГЕМОЦИАНИН

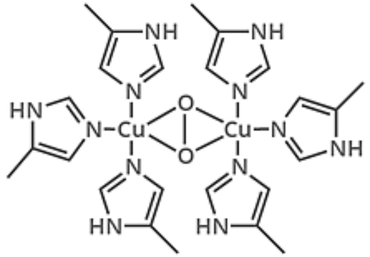

В отличие от гемоглобина, упакованного в эритроциты, гемоцианин свободно плавает в крови. Гемоцианин содержит медь вместо железа. Деоксигенированная кровь этого типа бесцветна, а оксигенированная выглядит голубой

Зеленая

НЕКОТОРЫЕ ИЗ
КОЛЬЧАТЫХ ЧЕРВЕЙ, ПИЯВОК
И МОРСКИХ БЕСПОЗВОНОЧНЫХ

ХЛОРОКРУОРИН

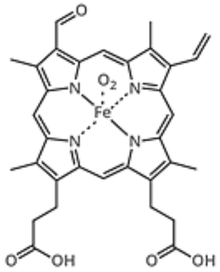

Химически похож на гемоглобин. Кровь некоторых видов содержит и гемоглобин и хлорокруорин. Светло-зеленая в деоксигенированном состоянии, при насыщении кислородом становится зеленой, а при еще большей концентрации выглядит светло-красной

Фиолетовая

МОРСКИЕ БЕСПОЗВОНОЧНЫЕ
СИПУНКУЛИДЫ, ПРИАПУЛИДЫ,
ПЛЕЧЕНОГИЕ

ГЕМЭРИТРИН

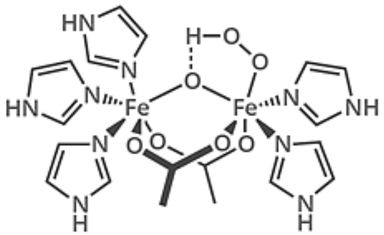

Гемэритрин в 4 раза менее эффективен в роли переносчика кислорода, чем гемоглобин. В деоксигенированном состоянии бесцветен, оксигенация делает его фиолетово-розовым

© COMPOUND INTEREST 2014 - WWW.COMPOUNDCHEM.COM | Twitter: @compoundchem | Facebook: www.facebook.com/compoundchem
Shared under a Creative Commons Attribution-NonCommercial-NoDerivatives licence.

Сравнение химической структуры молекул гема крови и хлорофилла

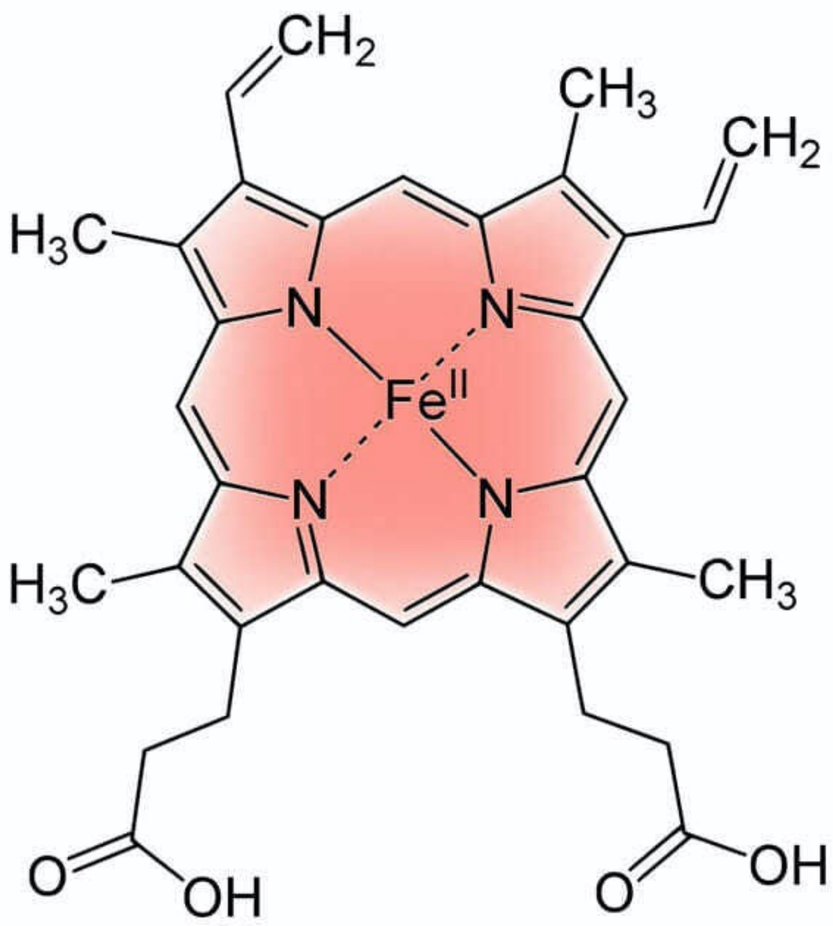

Формула гемоглобина

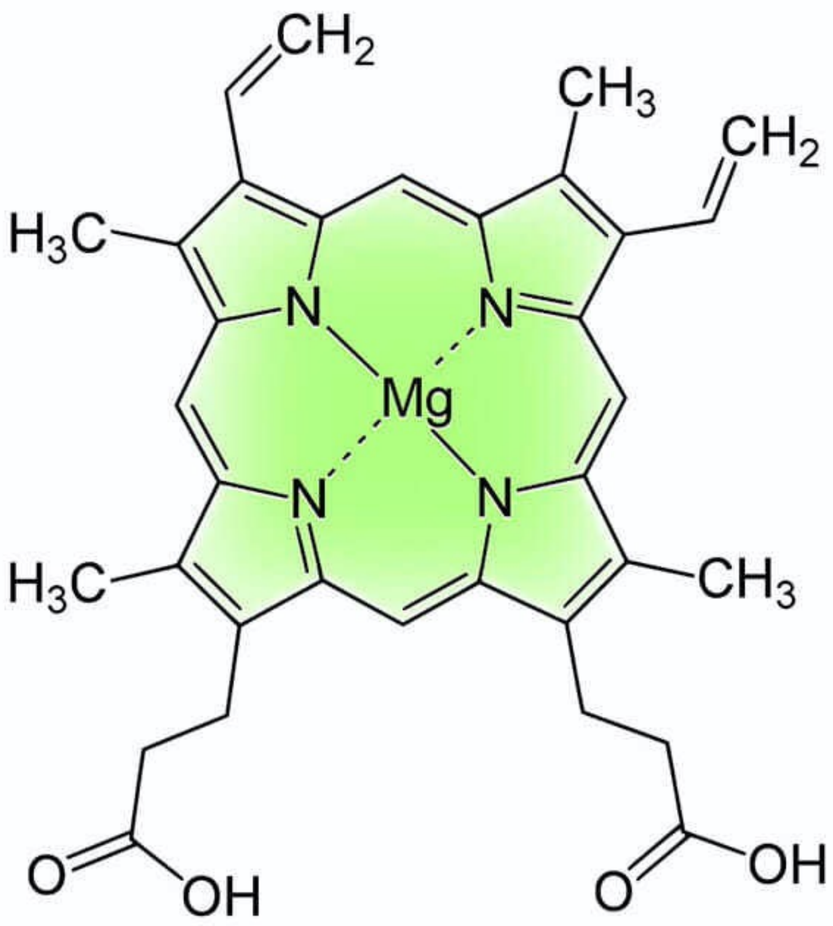

Формула хлорофилла

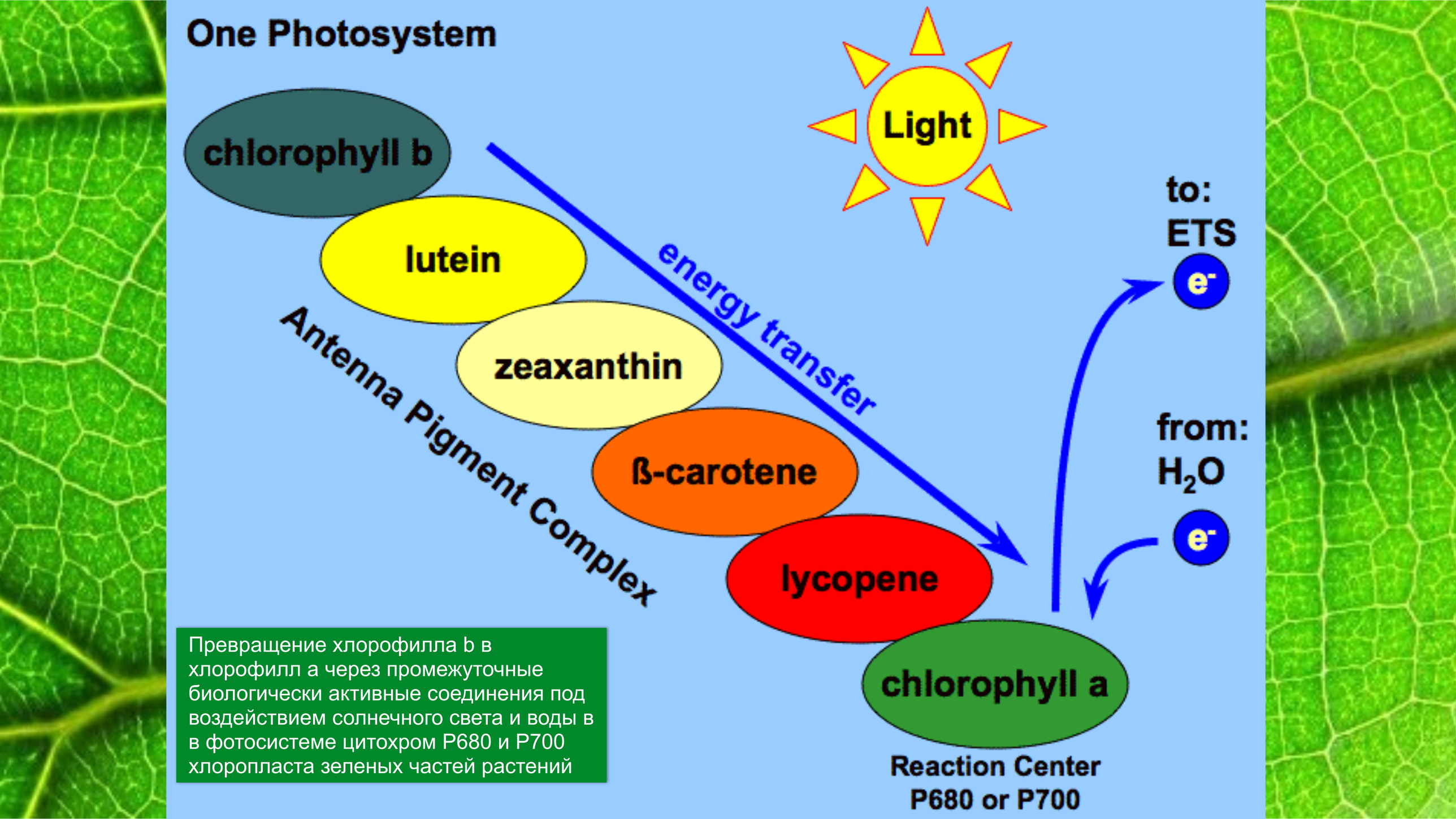

Превращение хлорофилла b в хлорофилл a через промежуточные биологически активные соединения под воздействием солнечного света и воды в в фотосистеме цитохром P680 и P700 хлоропласта зеленых частей растений

Формы выпуска средств Фитодент

Форма выпуска	Эликсир	Ополаскиватель	Масло	Гель
Свойства формы выпуска	Водно-спиртовая основа. Концентрат БАВ. Капельница.	Водная основа. Флакон/бутылка.	Масляная основа. Жирорастворимый. Пипетка.	Основа: сорбитол + вода. Биоадгезивная. Шприц.
Преимущес-тва формы выпуска	Маленький флакон. Экономичное использование. Высокая концентрация.	Готов к применению. Наливается в любой обьем, можно в ирригатор.	Дозированное нанесение. Точечное применение.	Дозированное нанесение. Точечное применение.
Выгоды применения	Сильное короткое действие.	Постоянное использование.	Длительная экспозиция. Для труднодоступных мест.	Очень длительная экспозиция. Удержание в месте.
Недостатки	Быстро смывается слюной. Содержит спирт, требует разведения.	Быстро смывается слюной. Низкая концентрация БАВ.	Не смывается водой. Окрашивает поверхности. Жирный на ощупь.	Не полностью смывается водой. Липкий. Подготовка поверхности.

FITO
DENT
ЗУБНОЙ ЭЛИКСИР
С ХЛОРОФИЛЛОМ
25 мл

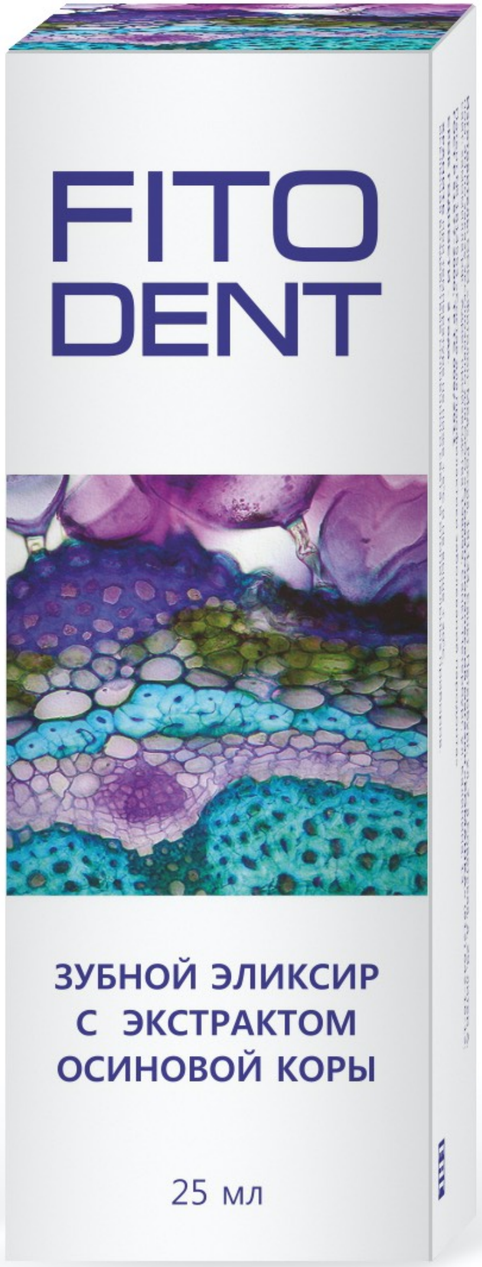
FITO
DENT
ЗУБНОЙ ЭЛИКСИР
С ЭКСТРАКТОМ
ОСИНОВОЙ КОРЫ
25 мл

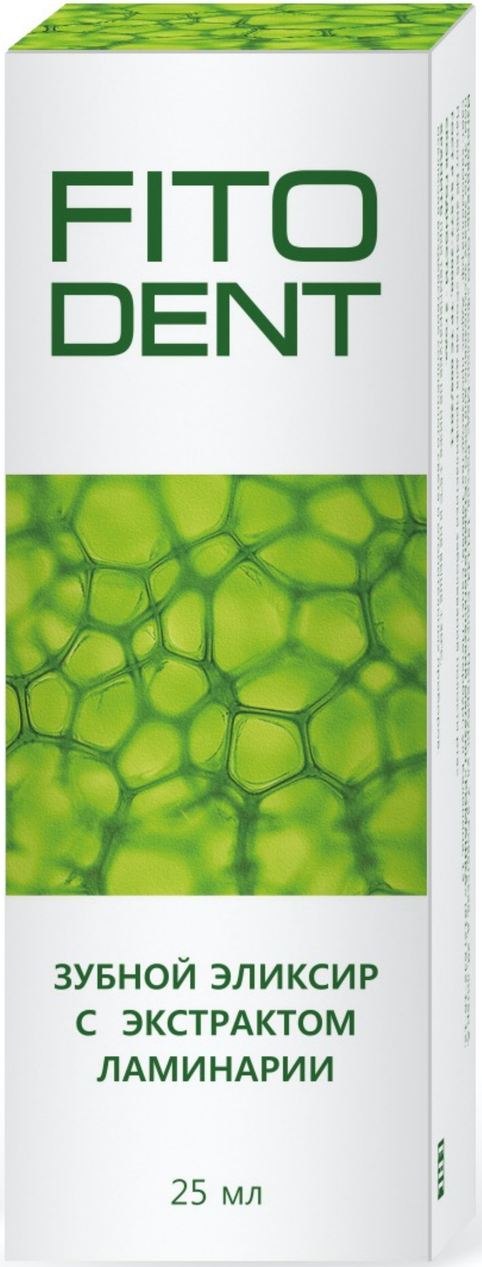
FITO
DENT
ЗУБНОЙ ЭЛИКСИР
С ЭКСТРАКТОМ
ЛАМИНАРИИ
25 мл

Профилактика и лечение заболеваний пародонта:

1. Улучшает очистку зубов по показателям индекса ГИ;
2. Снижает интенсивность и распространение воспаления в десне (динамика индекса РМА);
3. Повышает трофику и микроциркуляцию в тканях пародонта (стойкость капилляров выше на 30-32%);
4. Благодаря жидкой форме лучше проникает в зубо-десневые карманы, межзубные промежутки;
5. Укрепляет клеточные мембраны, способствует формированию соединительной ткани, что помогает в заживлении эрозий, язв, открытых ран слизистой рта.

Способ применения и дозы:

Для полоскания в 1/4 стакана теплой воды добавляют 20-25 капель эликсира, полощут 25-30 секунд. Полоскание повторяют 2-3 раза в день после еды и предварительной чистки зубов.
Для аппликаций в зубо-десневых карманах эликсир разводят водой в со отношении 1: 20. Раствором смачивают тампон на зонде, время экспозиции 15-20 мин. Курс 10-12 дней 1 раз в 2-3 месяца.

FITO
DENT®
ОПОЛАСКИВАТЕЛЬ
ДЛЯ
ПОЛОСТИ РТА
с хлорофиллом
250 мл

FITODENT®
Ополаскиватель для полости рта с хлорофиллом и корой осины
Эффективное профилактическое средство по уходу за зубами и слизистой оболочкой полости рта. Входящий в состав формулы хлорофилл является мощным антиоксидантом, подавляет патогенную микрофлору в полости рта. Ополаскиватель обладает освежающим и дезодорирующим действием, снижает риск развития заболеваний тканей пародонта, способствует устранению неприятного запаха изо рта.
Состав: вода, медные производные хлорофилла, поливинилпирролидон, бетаин, ароматизатор пищевой «Мятный» натуральный, бензоат натрия.
Способ применения: не разбавлять, не глотать. Налить небольшое количество (20 мл) ополаскивателя в стаканчик, прополоскать рот в течение 30 секунд. Использовать 2-3 раза в день после чистки зубов или после еды.
Хранить: при температуре +5°С - +25°С, исключая воздействие солнечного света и отопительных приборов.
Изготовитель: АО «Фирма «Северная», 192102, Россия, г. Санкт-Петербург, ул. Прогонная дом 3, лит. А, пом. 6,7,8 в 5Н, пом.3,6,12 в 7Н, лит. Б, лит. В по заказу ООО «Фитолон-Медь», 191144, Россия, Санкт-Петербург, ул. 7-я Советская, д. 29, лит.А, пом. 4Н, тел.(812)577-13-90 - организация, уполномоченная на принятие претензий от потребителей; эксклюзивно для ООО «Стоматологический магазин «Ромашка»: (812) 642-16-12, каномилла.рф, hamomilla.shop.
5л
НОМЕР ПАРТИИ/ ДАТА ИЗГОТОВЛЕНИЯ: 1/12.2019
СРОК ГОДНОСТИ - 2 года.
ТР ТС 009/2011
ГОСТ Р 51577-2000
4 630012 571173
Защищен патентом РФ. Продукция прошла клиническое и токсикологическое тестирование.

FITO
DENT®
МАСЛО
КОСМЕТИЧЕСКОЕ
ФИТОЛОН®
с хлорофиллом
25 мл

FITO
DENT®
МАСЛО
КОСМЕТИЧЕСКОЕ
ПРОВИТАМ®
с каротиноидами
из хвои
25 мл

FITODENT® PERIOGEL
Гель с хлорофиллом, корой осины и ДКВ для полости рта
10%
Скидка на ирригатор
– Улучшает микроциркуляцию тканей пародонта
– Отлично прилипает к десне и удерживается
– Ухаживает за дёснами и сохраняет их здоровье
Ромашка
(812) 642-16-12 hamomilla.shop

1 2 3 4 5 6 7 8 9 10 11 12 13
FITODENT® PERIOGEL
XXL
20%
Скидка на ирригатор
Ромашка
(812) 642-16-12 hamomilla.shop
Гель с хлорофиллом, корой осины и ДКВ для полости рта
– Улучшает микроциркуляцию тканей пародонта
– Отлично прилипает к десне и удерживается
– Ухаживает за дёснами и сохраняет их здоровье

FITODENT® PERIOGEL
Гель с хлорофиллом для полости рта
10%
Скидка на ирригатор
– Улучшает микроциркуляцию тканей пародонта
– Отлично прилипает к десне и удерживается
– Ухаживает за дёснами и сохраняет их здоровье
Ромашка
(812) 642-16-12 hamomilla.shop

1 2 3 4 5 6 7 8 9 10 11 12 13
FITODENT® PERIOGEL
XXL
20%
Скидка на ирригатор
Ромашка
(812) 642-16-12 hamomilla.shop
Гель с хлорофиллом для полости рта
– Улучшает микроциркуляцию тканей пародонта
– Отлично прилипает к десне и удерживается
– Ухаживает за дёснами и сохраняет их здоровье

FITODENT® PERIOGEL
10%
Скидка на ирригатор
Гель с хлорофиллом для полости рта
– Улучшает микроциркуляцию тканей пародонта
– Отлично прилипает к десне и удерживается
– Ухаживает за дёснами и сохраняет их здоровье
Ромашка
(812) 642-16-12 hamomilla.shop

1 2 3 4 5 6 7 8 9 10 11 12 13
FITODENT® PERIOGEL
XXL
20%
Скидка на ирригатор
Ромашка
(812) 642-16-12 hamomilla.shop
Гель с хлорофиллом для полости рта
– Улучшает микроциркуляцию тканей пародонта
– Отлично прилипает к десне и удерживается
– Ухаживает за дёснами и сохраняет их здоровье

FITODENT® PERIOGEL
Гель с хлорофиллом, корой осины и ДКВ для полости рта
10%
Скидка на ирригатор
– Улучшает микроциркуляцию тканей пародонта
– Отлично прилипает к десне и удерживается
– Ухаживает за дёснами и сохраняет их здоровье
Ромашка
(812) 642-16-12 hamomilla.shop

1 2 3 4 5 6 7 8 9 10 11 12 13
FITODENT® PERIOGEL
XXL
20%
Скидка на ирригатор
Ромашка
(812) 642-16-12 hamomilla.shop
Гель с хлорофиллом, корой осины и ДКВ для полости рта
– Улучшает микроциркуляцию тканей пародонта
– Отлично прилипает к десне и удерживается
– Ухаживает за дёснами и сохраняет их здоровье

БАВ (биологически активные вещества)/Эффекты

Форма выпуска	Эликсир с корой осины и хлорофиллом	Эликсир с корой осины и ламинарией	Ополаскиватель с корой осины и хлорофиллом	Ополаскиватель с корой осины, СНХ и хлорофиллом	Масло с хлорофиллом ламинарии	Масло с каротиноидами хвои	Гель с хлорофиллом и СНХ	Гель с хлорофиллом и ДКВ
БАВ в составе	1. Медные производные хлорофилла; 2. Экстракт осиновой коры	1. Медные производные хлорофилла; 2. Экстракт ламинарии	1. Медные производные хлорофилла; 2. Экстракт осиновой коры	1. Медные производные хлорофилла; 2. Экстракт осиновой коры 3.Хлоргексидин 0,12%	1. Масло персиковое; 2. Хлорофилл из ламинарии.	1. Витамины Е, D, К; 2. β-каротин; 3. лютеин; 4.каротиноиды из хвои сосны и ели	1. Натрия альгинат; 2. Д-пантенол; 3. Аллантоин; 4. Хлоргексидин; 5. Хвойный экстракт; 6. Ментол; 7. Медные производные хлорофилла; 8. Эвгенол	1. Натрия альгинат; 2. Д-пантенол; 3. Аллантоин; 4. Дигидрокверцетин; 5. Хвойный экстракт; 6. Ментол; 7. Медные производные хлорофилла; 8. Эвгенол
Эффект	Способствует кроветворению, снижению кровоточивости дёсен и отёчности мягких тканей полости рта. Отлично освежает дыхание.	Способствует снижению кровоточивости десен и отечности мягких тканей полости рта. Снижает чувствительность эмали.	Способствует снижению кровоточивости десен и отёчности мягких тканей, уменьшению болевых ощущений; ускоряет заживление в полости рта. Отлично освежает дыхание.	Обладает антисептическим действием. Способствует снижению кровоточивости десен и отёчности мягких тканей, уменьшению болевых ощущений; ускоряет заживление в полости рта. Отлично освежает дыхание.	Смягчает, питает кожу, слизистые оболочки носоглотки и полости рта, способствует заживлению микротрещин и ссадин, устраняет шелушение кожи, снимает воспаление, раздражение и опрелости (в том числе у детей).	Смягчает, питает кожу и слизистые оболочки носоглотки, устраняет шелушение кожи, снимает воспаление, раздражение и опрелости (в том числе у детей); способствует заживлению микротрещин, ссадин; снимает отек слизистой.	Улучшает микроциркуляцию тканей пародонта; Способствует улучшению состояния дёсен - укрепляет, снижает кровоточивость; отлично дезодорирует, ускоряет заживление послеоперационных швов.	Улучшает микроциркуляцию тканей пародонта; Способствует улучшению состояния дёсен - укрепляет, снижает кровоточивость; отлично дезодорирует, ускоряет восстановление слизистой полости рта.

Применение средств Фитодент

Форма выпуска	Эликсир с корой осины и хлорофиллом	Эликсир с корой осины и ламинарией	Ополаскиватель с корой осины и хлорофиллом	Масло с хлорофиллом ламинарии	Масло с каротиноидами хвои	Гель с хлорофиллом и СНХ	Гель с хлорофиллом и ДКВ
Приме-нение	Применяется широко в пародонтологии, имплантологии и хирургической стоматологии. Для профилактики кариеса и пародонтита.	Применяется в пародонтологии, имплантологии и хирургической стоматологии. Для профилактики кариеса.	Ежедневное использование, обработка полости рта после оперативных вмешательств: удаления зуба, установки имплантатов, других операций. Не содержит спирта и антисептиков.	Острые и хронические заболеваниях горла и носа, поражения слизистой; герпетические высыпания, ангулит, хейлит; профилактика и комплексное лечение геморроя; эрозия шейки матки; для массажа.	Острые и хронические заболеваниях горла и носа, поражения слизистой; герпетические высыпания, ангулит, хейлит; профилактика и комплексное лечение геморроя; эрозия шейки матки; для массажа; при несмыкании связок.	Уход за деснами, лечение пародонтита; хирургические вмешательства в полости рта, поражения десны и слизистой полости рта, ангулит, хейлит, установка формирователей десны.	Уход за деснами, лечение пародонтита; поражения десны и слизистой полости рта, ангулит, хейлит.
Инструк-ция к примене-нию	Для полоскания добавить 0,5 чайной ложки эликсира на четверть стакана воды. Разводить непосредственно перед использованием. Применять сразу после чистки зубов. Беречь от детей! Не пить и не глотать. Возможно использовать с ирригатором или для экспозиции на марлевом тампоне.	Для полоскания добавить 0,5 чайной ложки эликсира на четверть стакана воды. Разводить непосредственно перед использованием. Применять сразу после чистки зубов. Беречь от детей! Не пить и не глотать. Возможно использовать с ирригатором или для экспозиции на марлевом тампоне.	Налить небольшое количество (примерно 20 мл) ополаскивателя в стаканчик, прополоскать рот в течение 30-60 секунд. Ротовая ванна 30-40 секунд; повторить 2-4 раза в день или после приема пищи.	Капать в нос при катаральных проявлениях после промывания носовых ходов морской водой 1-2 капли, на турундах в уши и носовые ходы на 1-2 минуты, в том числе, в сочетании со спиртосодержащими экстрактами (календулы, ромашки, хлорофилла) для согревающего и заживляющего эффекта.	Капать в нос при катаральных проявлениях после промывания носовых ходов морской водой 1-2 капли, на турундах в уши и носовые ходы на 1-2 минуты, в том числе, в сочетании со спиртосодержащими экстрактами (календулы, ромашки, хлорофилла) для согревающего и заживляющего эффекта.	Высушить слизистую. Нанести гель тонким слоем из носика тубы или чистой ватной палочкой. Смывать не требуется. Не применять при индивидуальной непереносимости или повышенной чувствительности к отдельным компонентам.	Высушить слизистую. Нанести гель тонким слоем из носика тубы или чистой ватной палочкой. Смывать не требуется. Не применять при индивидуальной непереносимости или повышенной чувствительности к отдельным компонентам.

Микробиологическое и молекулярное действие

БАВ	Медные производные хлорофилла	Экстракт осиновой коры	Хлоргексидин	Каротиноиды	Экстракт ламинарии	Дигидрокверцетин	Аллантоин+ Д-пантенол	Натрия альгинат	Хвойный комплекс
Хим. состав	Cu, витамин К, антиоксиданты, хлорофиллы различных фракций.	Микроэлементы: Cu, Zn, I, Fe, Co и Mo. НЖК: лауриновая, бегеновая и арахиновая. Витамины С, А; дубильные вещества, алкалоиды, полифенольные соединения, органические кислоты.	Хлоргексидина биглюконат - ТХС (точное химическое соединение).	Окисленные ксантофиллы: лютеин, зеаксантин, виолаксантин и др, углево-дороды: α-, β- и γ-каротины и ликопин. Лютеин и зеаксантин обнаружены в плазме крови.	Йод, полисахариды: ламинарин и маннит; альгин, альгиновая кислота, L-фруктоза; аскорбиновая кислота; витамины В1, В2, В12, D; бурые пигменты: фукоксантин и неоксантин, хлорофилл, зольные вещества, жирные кислоты; макро- и микроэлементы,	Дигидрокверцетин - ТХС. Флавоноид.	Аллантоин (5-уреидогидантоин) — ТХС. Пантенол - ТХС.	Альгинат натрия ТХС. Применяется как загуститель и стабилизатор, влагоудерживающий агент, гелеобразователь.	Фитостерин (провитамин D), хлорофилл, бета-каротин, лютеин и др. каротиноиды, токоферол и токотриенолы., фитонциды, макро- и микроэлементы, полипренолы, сквален, ПНЖК, органические кислоты, ЖМ и ЭМ.
Эффект	Хлорофилл переносит кислород и улучшает микроциркуляцию и регенерацию тканей пародонта; замедляет процессы старения; ускоряет азотный обмен. Медь запускает реакции восстановления тканей, участвует в реакциях неспецифический защиты.	Это природный антисептик, не вызывающий привыкания. Его можно применять взрослым и детям без ограничений по времени. Дубящий эффект, гемостатический, укрепляющий сосуды, улучшает трофику и обмен в тканях пародонта, структурные элементы для регенерации.	Эффективен в отношении Г+ и Г- бактерий, простейших, вирусов и грибов. На споры бактерий действует только при повышенной температуре. 0,12% и выше бактерицидное действие.	Провитамины: поддерживают дифференциацию здоровых эпителиальных клеток, нормализуют деление. Дезактивируют активные формы кислорода, регулируют работу системы детоксикации, ингибируют клеточный цикл и модулируют передачи сигналов клеток.	Йод стимулирует ассимиляцию белка усвоение фосфора, кальция и железа, активирует ферменты. Снижает вязкость крови, тонус сосудов и артериальное давление. Репарирует слизистые оболочки носа, полости рта. Радиопротектор. Способствуют улучшению обменных процессов в тканях пародонта (В.А. Дрожжина и соавт.,1995-96).	Снижает окисление липидов мембран, защищает от радикалов. Тормозит старение клеток и разрушение мембран, укрепляет стенки сосудов. Уменьшает зону инфицирования, угнетает воспалительные процессы, снижает отеки, нормализует синтез коллагена и эластина. Снижает активность фибробластов. Стимулирует образование фибрилл.	Аллантоин: Вяжущее действие, противовоспалительное. Кератопластическое и кератолитическое. Стимулирует регенерацию. Патенол: стимулирует регенерацию слизистых оболочек, нормализует клеточный метаболизм, ускоряет митоз и увеличивает прочность коллагеновых волокон.	Способствует остановке кровотечений за счет связывания жидкости, устранению воспалительных явлений и ускорению процессов заживления. Уменьшает признаки воспаления примерно на 4-7-е сутки.	Угнетает репродукции и почкования вирусных частиц, подавляет гемагглютинирующую активность вируса ГРИППа. Интерфероногенное, противовоспалительное, иммуномодулирующее, антиоксидантное действие. Дубящее, гемостатическое ангиопротекторное действие на ткани пародонта.

«Пить, есть, жевать, мазать, наносить, полоскать, делать ванны, - как-то воздействовать: это поиск активно действующих веществ и собственного состояния; а также их взаимодействия между собой. Это ещё не все, что можно делать для лечения и профилактики! Обучитесь сначала этому, тогда всё остальное будет проще для Вас».

«Иммуномодулятор, антиоксидант, антигипоксант. Профилактическое действие для слизистой оболочки полости рта и дёсен. Заживляющее, противовоспалительное, дубящее и дезодорирующее. Такое богатство компонентов и эффектов. Неизвестно до конца: что это такое, для чего, кому и куда конкретно, где и как применять, каким образом и от чего….»

«Все от всего - не есть лечение! Это есть общее укрепление и осознание, что лучше выбрать, если проблема действительно есть».

Некрасова Валерия Борисовна, изобретатель «Фитодент»

hamomilla.shop
hamomilla.ru
хамомилла.рф
+7 (964) 342 16 12
+7 (812) 642 16 12
hamomilla.rf@gmail.com
#Hamomilla_Russia

Стоматологический магазин "РОМАШКА" основан в 2013-м году. Сфера деятельности: производство, продвижение, продажа и сервис отечественных материалов для хирургии полости рта, ЧЛХ и ЛОР-хирургии; средств гигиены полости рта из растительного сырья, профессиональных стульев для врачей-стоматологов. Наша цель - повышение качества клинической работы врачей и уровня гигиенической культуры населения. Мы ведём научную деятельность и участвуем во внешнеэкономической деятельности, в 2019-м году «Hamomilla Russia» - экспонент 38-ой Международной стоматологической выставки IDS 2019 (Кёльн, Германия). Сегодня регистрант марки CE для всей продукции (Лиопласт, Фитодент).

Фитодент - химический элемент регенерации.

Источник появления, поддержания и сохранения жизни у растений - безвозмездно данный человеку в пользование.

Мы любим наше и точка!

Сделано в России

Март	Сентябрь	Апрель		Май		Июнь		Июль		Август
350=/25 мл	1200=/100 мл	300=/250 мл	1200=/5 л	400=/30 мл	400=/30 мл	500=/5 мл	1200=/13 мл	500=/5 мл	1200=/13 мл	600=/30 мл
Эликсир с хлорофиллом и корой осины	**Эликсир с хлорофиллом и корой осины**	**Ополаскиватель с хлорофиллом и корой осины**	**Ополаскиватель с хлорофиллом и корой осины**	**Масло с каротиноидами из хвои**	**Масло с хлорофиллом из ламинарии**	**Гель с хлорофиллом и хлоргексидином**	**Гель с хлорофиллом и хлоргексидином**	**Гель с хлорофиллом, хлоргексидином и дигидрокверцетином**	**Гель с хлорофиллом, хлоргексидином и дигидрокверцетином**	**Масло-спрей с каротиноидами из хвои**
Способствует кроветворению, снижению кровоточивости и отёчности дёсен. Отлично освежает дыхание, имеет дубящий эффект. Концентрат, максимальное содержание действующих веществ.		Способствует снижению кровоточивости и отёчности дёсен. Ускоряет заживление в полости рта. Отлично освежает дыхание. Нормализует тургор пародонта. Не содержит спирт! Можно использовать с ирригатором. Отлично пенится.		Смягчает и питает слизистую полости рта, снимает раздражение, способствует кератинизации.	Применяется при воспалении слизистой, устраняет шелушение, действует противомикробно.	Улучшает микроциркуляцию тканей пародонта; способствует улучшению состояния дёсен, снижению кровоточивости, заживлению послеоперационных швов. Биоадгезивный!		Улучшает микроциркуляцию и тургор пародонта. Способствует нормализации состояния дёсен, отлично дезодорирует. Способствует восстановлению слизистой. Обеспечивает уход за полостью рта. Можно применять при сухости и обветренности губ.		Смягчает и питает слизистую, снимает раздражение, кератопластик. Для труднодоступных мест!

ЭЛЕКТРИЧЕСКИЕ СРЕДСТВА ГИГИЕНЫ

ОРТОПЕДИЧЕСКИЕ СИСТЕМЫ «ВОЛГА»

2500=	2500=	1000=	500=	2900=
AR-V-07 **Звуковая зубная щётка** 9-40 тысяч колебаний в минуту, 2 насадки, бесконтактная зарядка, цвет: глубокий чёрный.	**AR-V-08** **Звуковая зубная щётка** 9-40 тысяч колебаний в минуту, 2 насадки, бесконтактная зарядка, цвет: розовое золото.	**Насадки для звуковой щётки** Головки для звуковой щётки, индикатор состояния, точная посадка, белый и чёрный.	**AR-W-11** **Механический ирригатор** 50 мл, кнопка-поршень, 1 насадка, идеально для детей или людей с ограниченными возможностями.	**AR-W-15** **Портативный ирригатор** 3 режима (сильный, слабый и массаж), 2 насадки, 200 мл, съёмный резер-вуар. USB-зарядка.

19.000=	27.000=	31.000=	99.000=

	Волга-3	Волга-5	Волга-6	Волга-8
Микроскоп			+	+
Спинка	+		+	+
Механизм	3	2+	3	3+
Седло	1/2	+	1/2	+

Правильное сидение избавляет от множества проблем. Почти треть своей жизни мы проводим сидя: на работе, дома, в школе, в ожидании, в транспорте, на отдыхе, в других ситуациях. Так ли важно, как мы сидим и что происходит с нами во время сидения? Если честно, мы об этом даже не задумываемся!

Ортопедические решения «Волга» помогают каждый день обрести комфорт, удобство, расслабление в положении сидя для людей разных профессий и образа жизни: врачей-стоматологов, -педиатров, -ЛОРов, -косметологов; учителей, инженеров и работников точного ручного труда.

«Умные» стулья объединили в себе передовые технологические решения и научные концепции. Родом из России!

Преимущества стульев и кресел "Волга" в идеальной геометрии, превосходном качестве материалов и возможности индивидуального подбора конфигурации.

Ортопедические системы "Волга" - залог Вашего отличного самочувствия.

ПЕРСОНАЛЬНЫЙ ПОДХОД - УПРАВЛЯЕМАЯ РЕГЕНЕРАЦИЯ

Медиа-ресурсы

lyoplast.com
lyoplast.ru
#lyoplast_rbb
en.lyoplast.com
russianboneblocks.ru

МИНЕРАЛИЗОВАННЫЙ КОРТИКАЛЬНЫЙ ПОРОШОК

0,5 мл	1,0 мл	5,0 мл
ЛИО-115	ЛИО-116	ЛИО-117
0,5-1,0 мм	0,5-1,0 мм	0,5-1,0 мм
3050	**4350**	**8750**

МИНЕРАЛИЗОВАННЫЙ СПОНГИОЗНЫЙ ПОРОШОК

0,5 мл	1,0 мл	5,0 мл
ЛИО-106	ЛИО-105	ЛИО-104
0,25-0,5 мм	0,25-0,5 мм	0,25-0,5 мм
2500	**4000**	**8500**

КОЛЛАГЕНОВЫЕ МЕМБРАНЫ ТМО (DURA MATER)

1x1 см	1.5x1.5 см	2x2 см	2x3 см	3x3 см	3x4 см	4x4 см
ЛИО-92	ЛИО-119	ЛИО-91	ЛИО-90	ЛИО-87	ЛИО-88	ЛИО-89
1 см	2.25 см	4 см	6 см	9 см	12 см	16 см
1500	**1750**	**2200**	**2900**	**4450**	**6350**	**7300**

MIX-MAX ДОПОЛНИТЕЛЬНЫЕ КОМПОНЕНТЫ

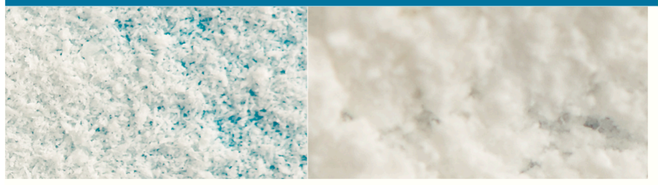

0,5 мл	1,0 мл	0,5 мл	0,5 мл + 1 шт
ЛИО-35	ЛИО-36	ЛИО-49	ЛИО-78
0.05-0.1 мм	0.05-0.1 мм	0.001-0.005 мм	0.05-0.1 мм
2400	**4200**	**2200**	**3450**

(ДЕ-)/ МИНЕРАЛИЗОВАННЫЕ КОРТИКАЛЬНЫЕ БЛОКИ

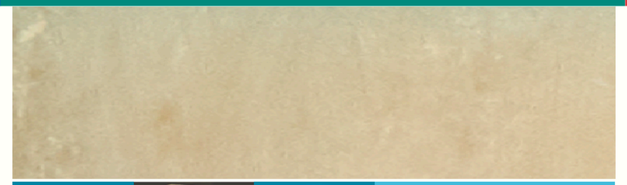

2x2x0.5 см	2x2x0.1 см	1x2x0.5 см	1x2 см	2x2 см
ЛИО-30	ЛИО-120	ЛИО-73	ЛИО-39	ЛИО-114
Минер.	Минер.	Минер.	Демин.	Демин.
2700	**2950**	**4000**	**2000**	**3100**

МИНЕРАЛИЗОВАННЫЕ ГУБЧАТЫЕ БЛОКИ

0,5x0,5x0,5 см	0,5x0,5x0,5 см	0,5x0,5x0,5 см	4x2x1 см	4x2x1 см	1x2x1 см	2x2x1 см
ЛИО-57	ЛИО-59	ЛИО-55	ЛИО-32	ЛИО-33	ЛИО-68	ЛИО-72
2 шт	4 шт	5 мл	1 шт	1 шт	1 шт	1 шт
2200	**3800**	**По запросу**	**По запросу**	**По запросу**	**3700**	**По запросу**